# 3ème édition de la #JournéeDeLaFilièreAuto

## Mardi 24 octobre 2023

PFA | FILIÈRE AUTOMOBILE & MOBILITÉS

---

# INFORMATION ESPACE D'EXPOSITION

HOPSCOTCH CONGRÈS

# JOURNEE PFA : PLAN D'IMPLANTATION

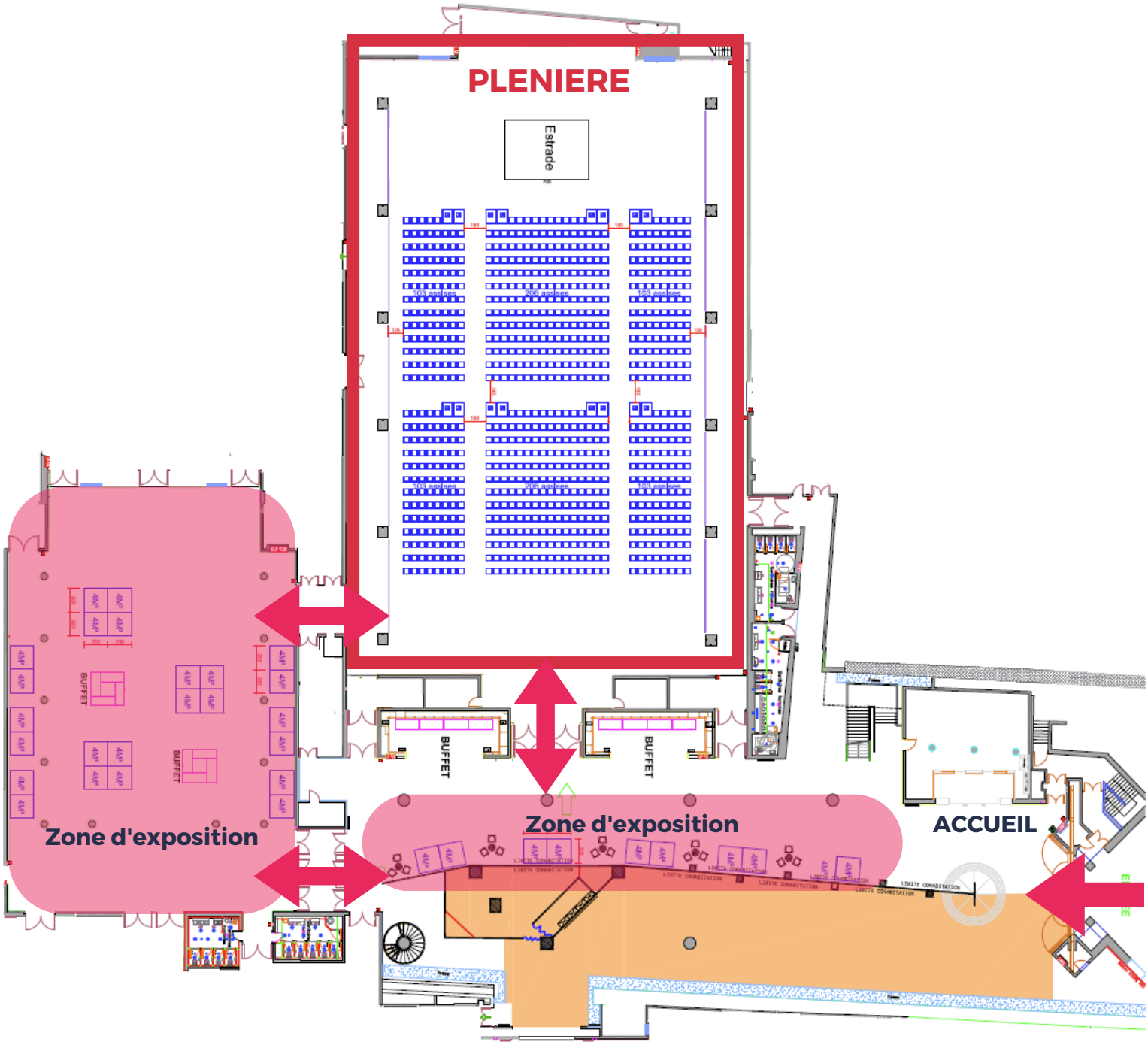

# ESPACE D'EXPOSITION

**Salle Soufflot :**
**Environ 24 stands de 4m²**

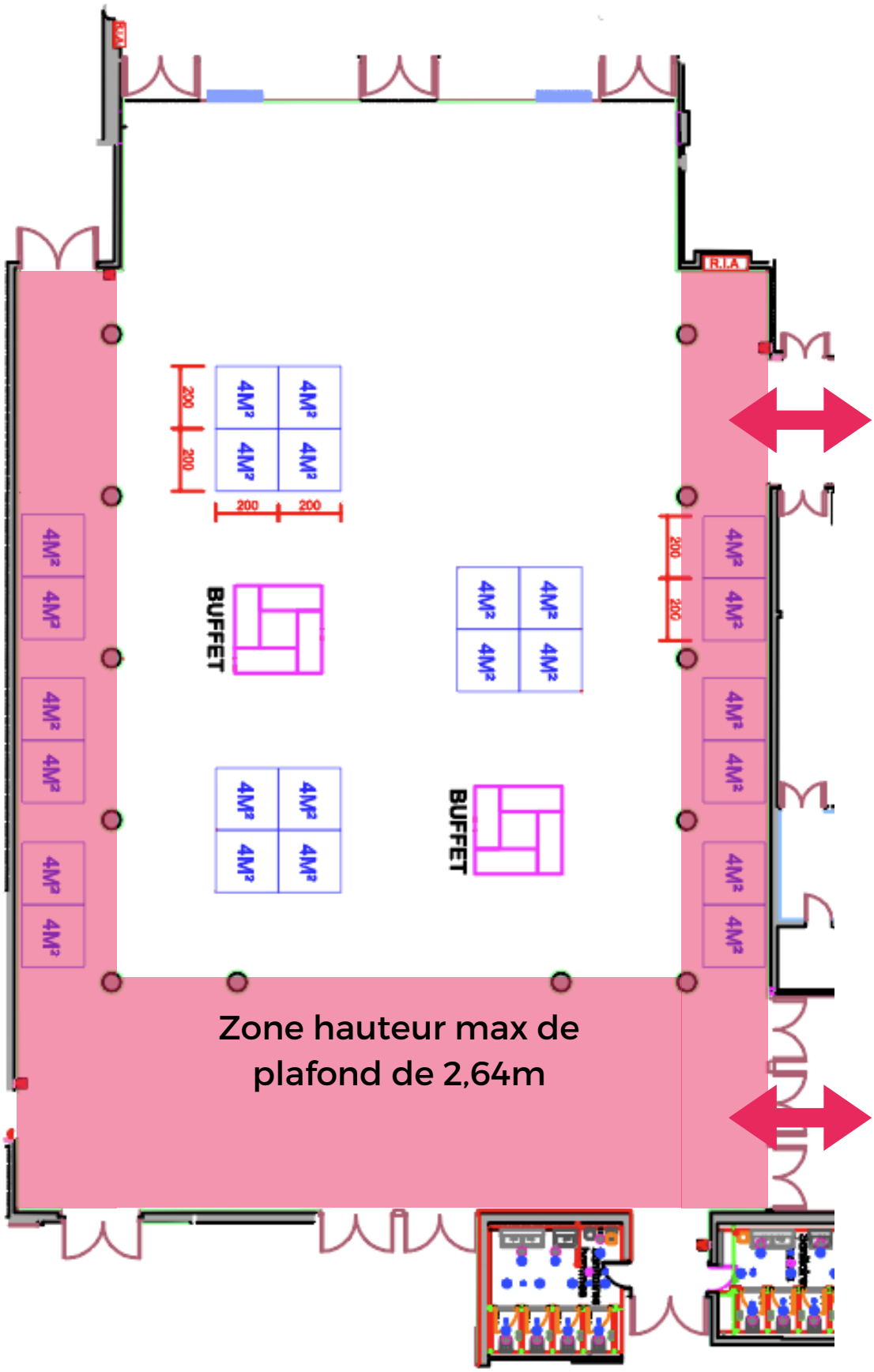

# ESPACE D'EXPOSITION

**Foyer :**
**Environ 10 stands de 4m²**

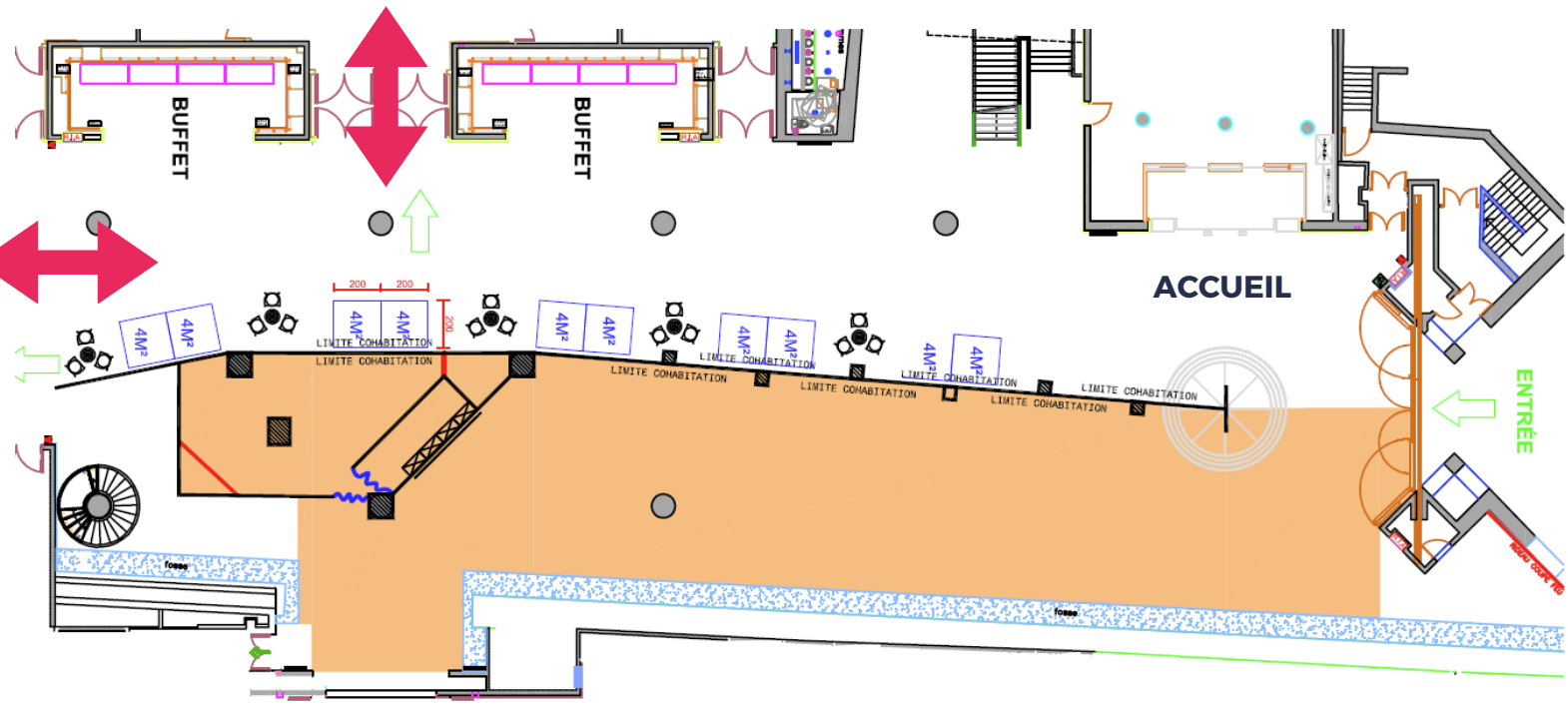

# EQUIPEMENT PAR STAND DE 4M²

**Chaque stand contient :**

. 1 table haute
. 2 tabourets hauts
. 1 étagère
. 1 retour mélaminé en bois pour installer l'enseigne du stand
+ 1 visuel de communication

**A noter que le stand ne contient ni marquage au sol, ni empreinte moquette.**

**<u>Enseigne :</u>**

Pensez à nous préciser le nom qui devra figurer sur votre enseigne.
Visuel imprimé, format 420 x Ht 250 mm ( 1 exemplaire )

**<u>Visuel communication :</u>**

A vous de nous fournir un visuel à afficher sur votre stand.
Visuel imprimé, format 420 x Ht 600 mm ( 1 exemplaire )

# COMMANDES SPECIFIQUES

**WIFI :**

Une connexion WIFI globale sera prévue sur place.
Pour toute demande spécifique pour une connexion privée ou pour une nécessité supérieur, merci de nous le préciser.

**ELECTRICITE :**

Nous n'avons pas prévu actuellement de branchement électrique pour votre stand. Si vous avez un besoin d'électricité sur le stand, merci de nous le préciser en détaillant ce qui sera branché dessus.

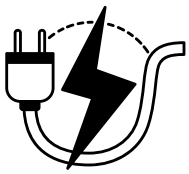

**Si vous souhaitez exposer un élément de grosse taille et qui nécessite un stand de taille supérieure, merci de nous le préciser.**